

ई - ट्यूटोरियल

डिजिटल हस्ताक्षर पंजीकरण



TDS
Centralized Processing Cell

डिजिटल हस्ताक्षर प्रमाणपत्र पीएफएक्स फ़ाइल / हार्ड टोकन इन्स्टलेशन के चरण

डिजिटल हस्ताक्षर प्रमाणपत्र के उपयोग के लिए आवश्यक :-

- तृतीय पक्ष के विक्रेता से वैध डिजिटल हस्ताक्षर प्राप्त किया जाना चाहिए।
- केवल क्लास 2 या क्लास 3 के डिजिटल हस्ताक्षर प्रमाण पत्र ट्रेसेज़ पर पंजीकरण के प्रयोजन के लिए मान्य है।
- ट्रेसेज़ डाउनलोड करने योग्य पीएफएक्स फाइलों के साथ ही डिजिटल हस्ताक्षर पंजीकरण के लिए क्रिप्टो टोकन (हार्ड टोकन) का भी समर्थन करता है।
- हालांकि, हार्ड क्रिप्टो टोकन (यूएसबी प्रोटेक्शन डिवाइस) पर डाउनलोड किए गए प्रमाण पत्र का उपयोग करना उचित है।
- हार्ड टोकन आधारित प्रमाण पत्रों के लिए, प्रमाण पत्र डाउनलोड करने, नामांकन और हार्ड टोकन का उपयोग करने के लिए कृपया मैनुअल देखें।

डिजिटल हस्ताक्षर प्रमाण पत्र (.PFX फ़ाइल) की इन्स्टलेशन के लिए चरण

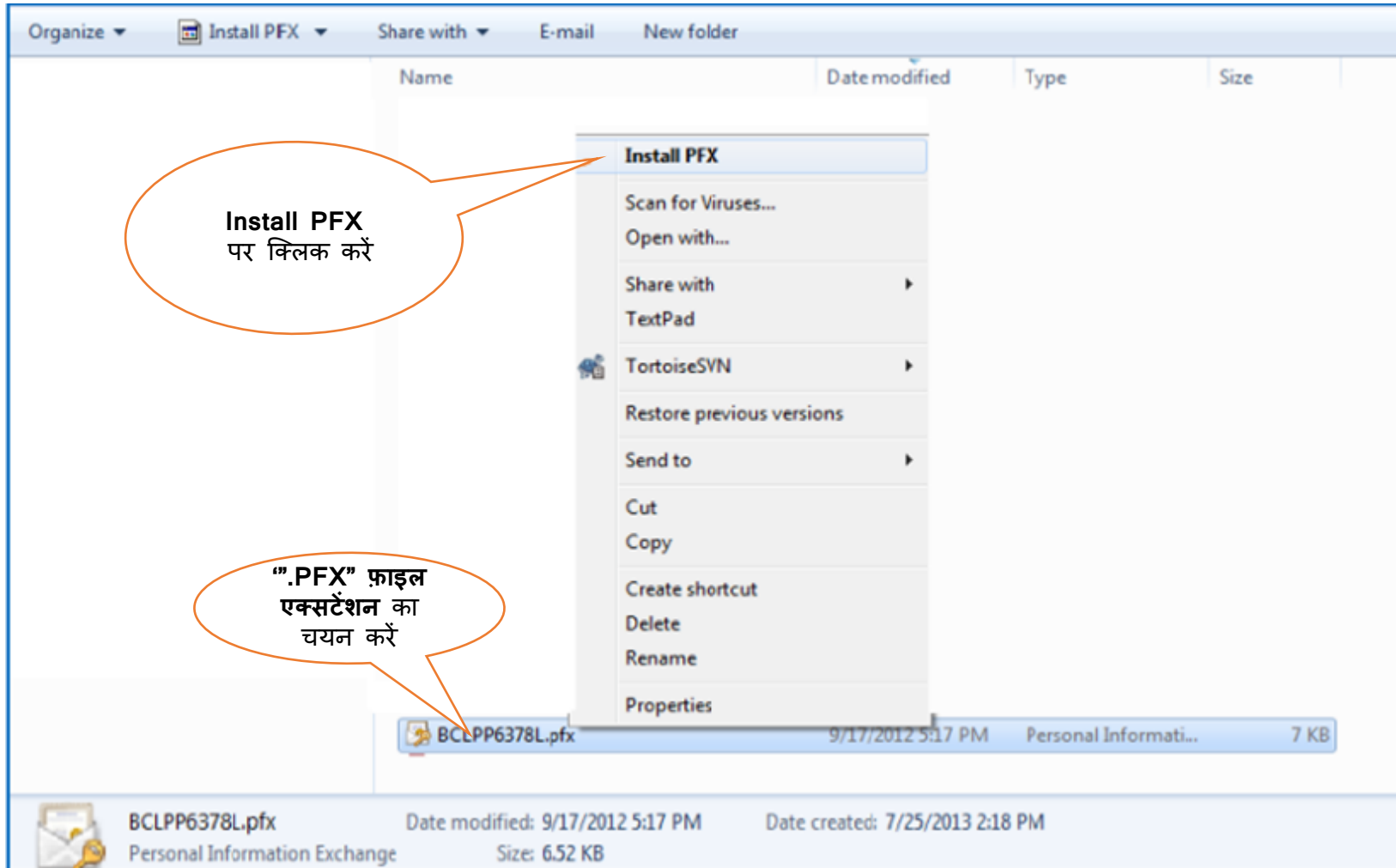

डिजिटल हस्ताक्षर पंजीकरण

डिजिटल हस्ताक्षर प्रमाण पत्र (.PFX फ़ाइल) की इन्स्टलेशन के लिए चरण

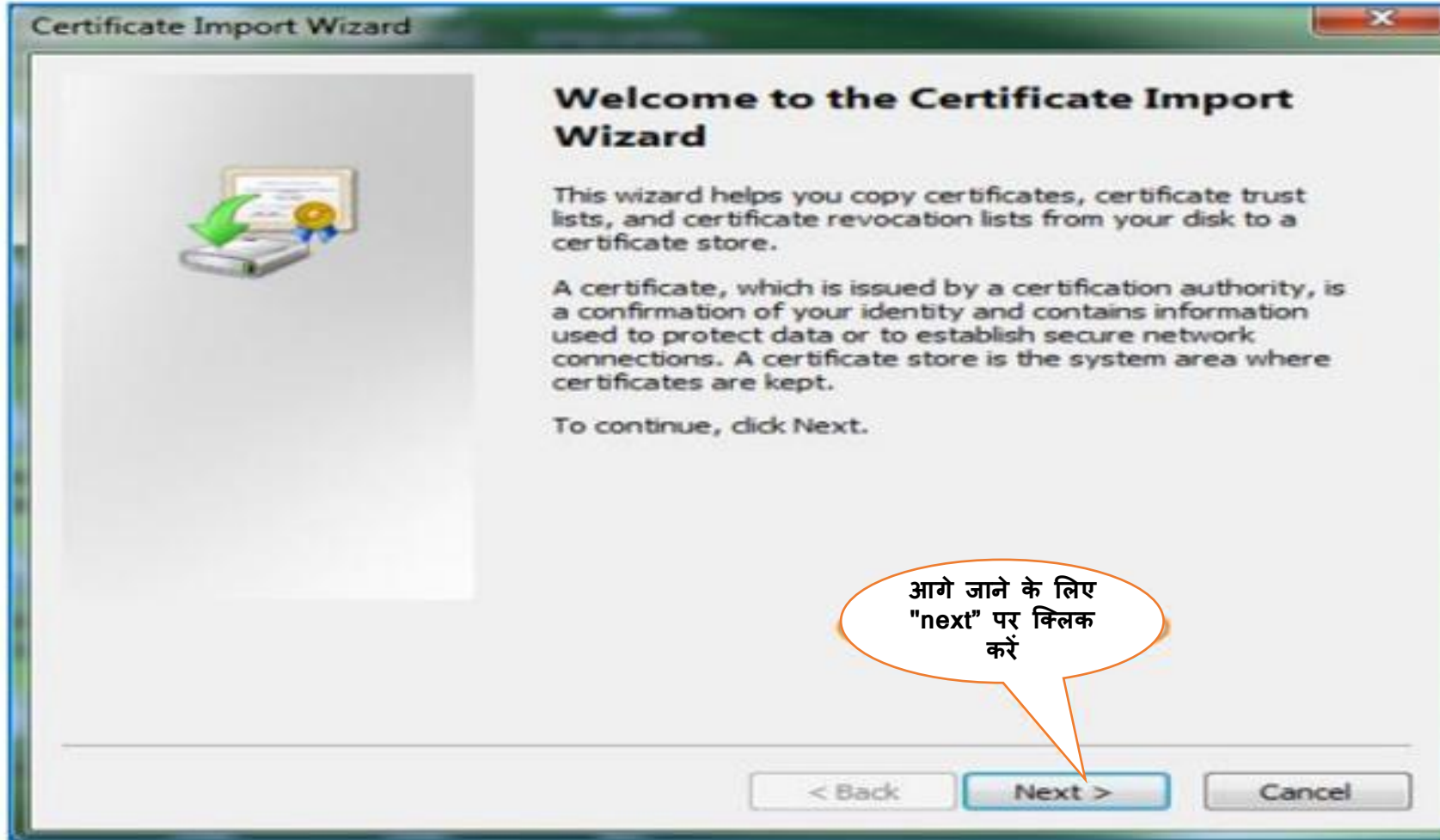

डिजिटल हस्ताक्षर पंजीकरण

डिजिटल हस्ताक्षर प्रमाण पत्र (.PFX फ़ाइल) की इन्स्टलेशन के लिए चरण

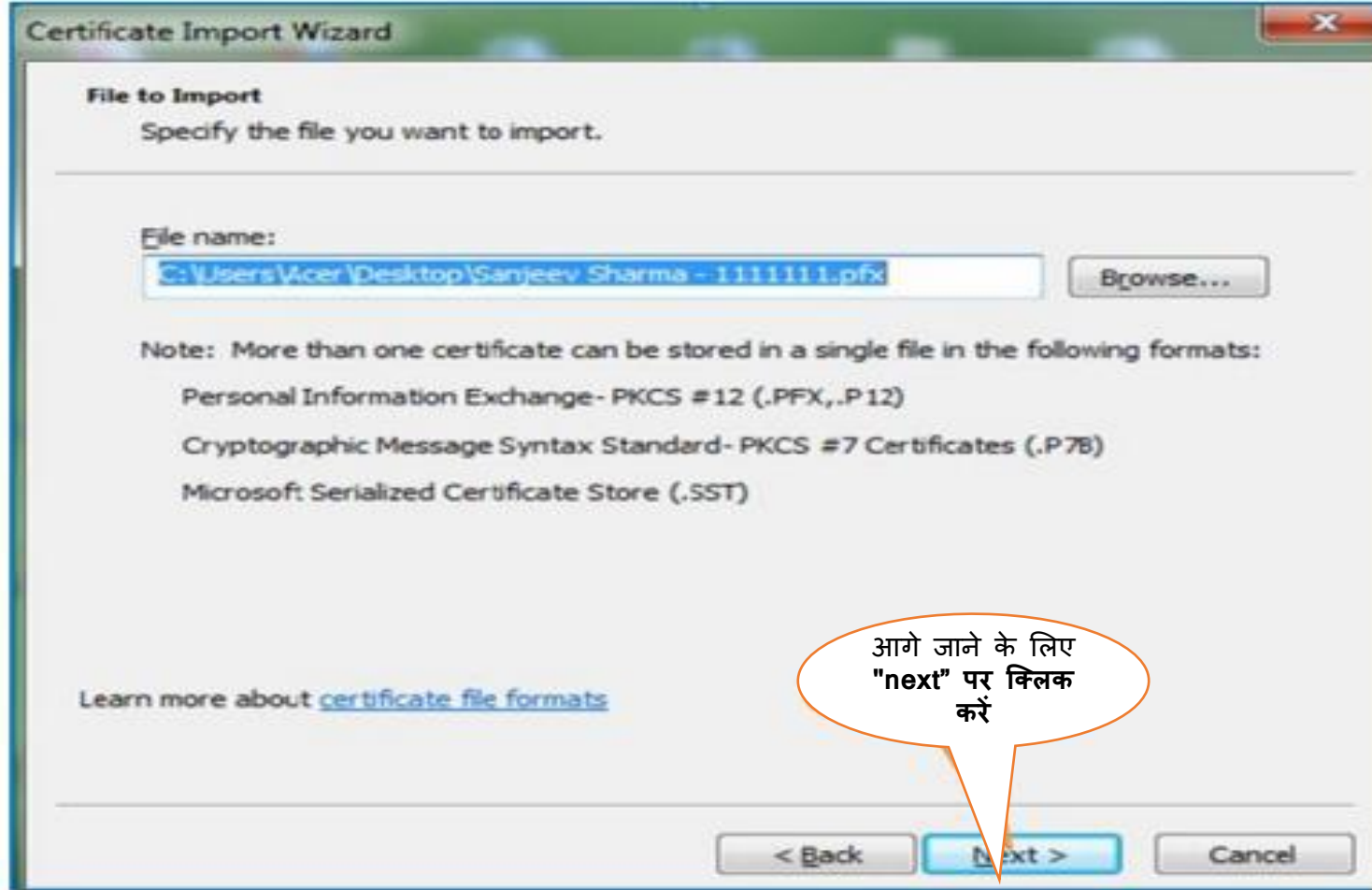

डिजिटल हस्ताक्षर पंजीकरण

डिजिटल हस्ताक्षर प्रमाण पत्र (.PFX फ़ाइल) की इन्स्टलेशन के लिए चरण

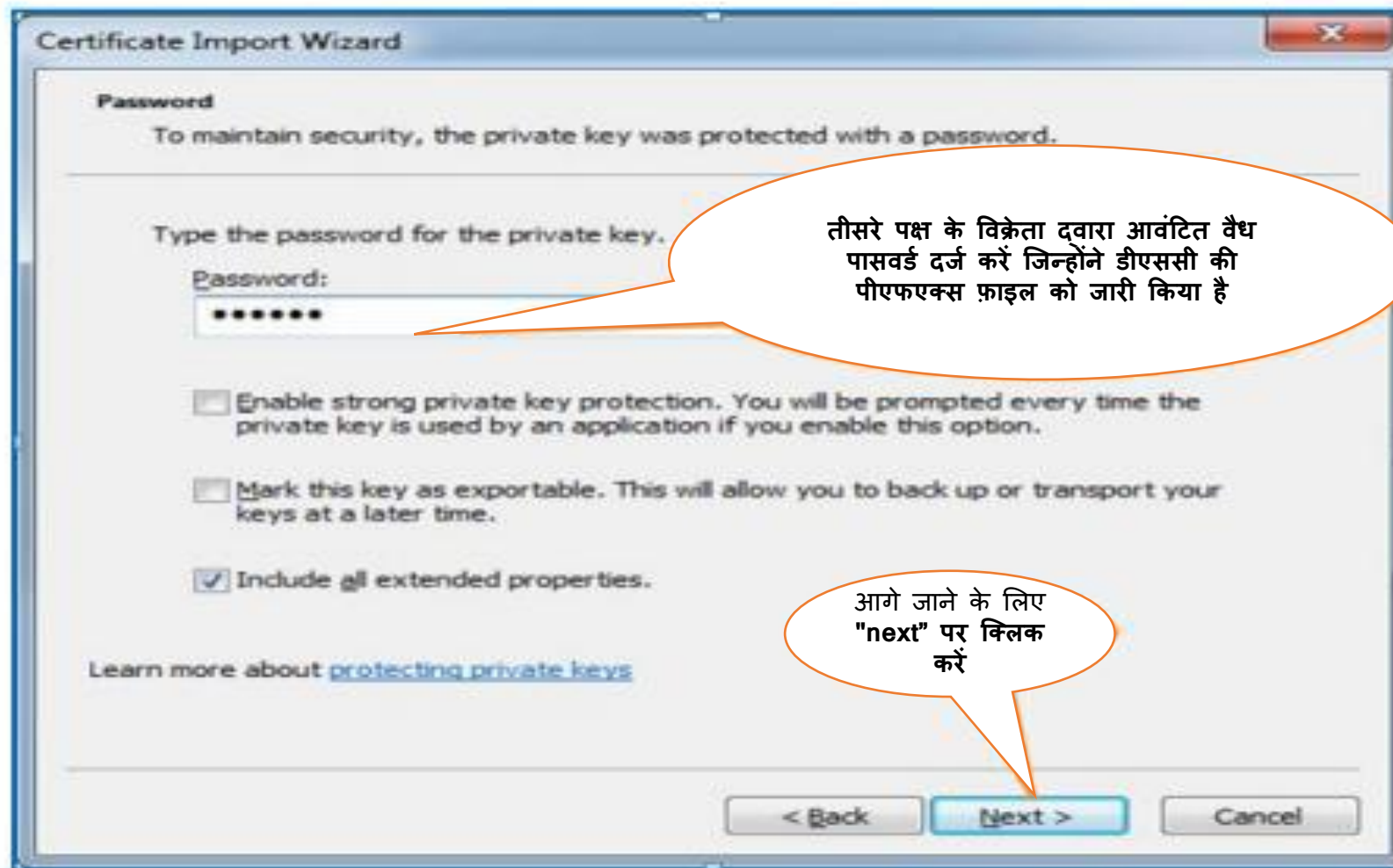

Certificate Import Wizard

Password
To maintain security, the private key was protected with a password.

Type the password for the private key.

Password:
••••••

Enable strong private key protection. You will be prompted every time the private key is used by an application if you enable this option.

Mark this key as exportable. This will allow you to back up or transport your keys at a later time.

Include all extended properties.

Learn more about [protecting private keys](#)

< Back Next > Cancel

तीसरे पक्ष के विक्रेता द्वारा आवंटित वैध पासवर्ड दर्ज करें जिन्होंने डीएससी की पीएफएक्स फ़ाइल को जारी किया है

आगे जाने के लिए "next" पर क्लिक करें

डिजिटल हस्ताक्षर पंजीकरण

डिजिटल हस्ताक्षर प्रमाण पत्र (.PFX फ़ाइल) की इन्स्टलेशन के लिए चरण

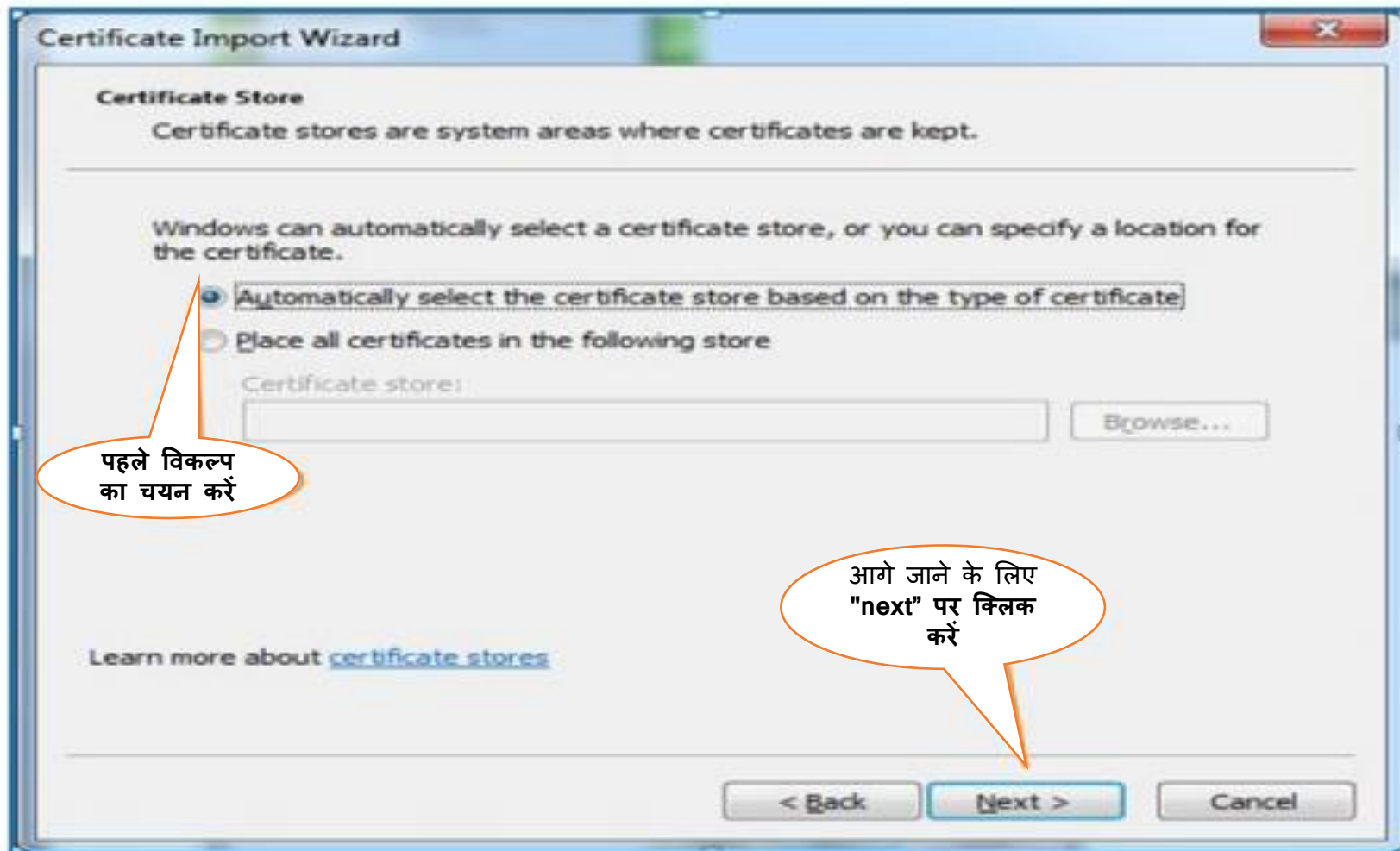

डिजिटल हस्ताक्षर पंजीकरण

डिजिटल हस्ताक्षर प्रमाण पत्र (.PFX फ़ाइल) की इन्स्टलेशन के लिए चरण

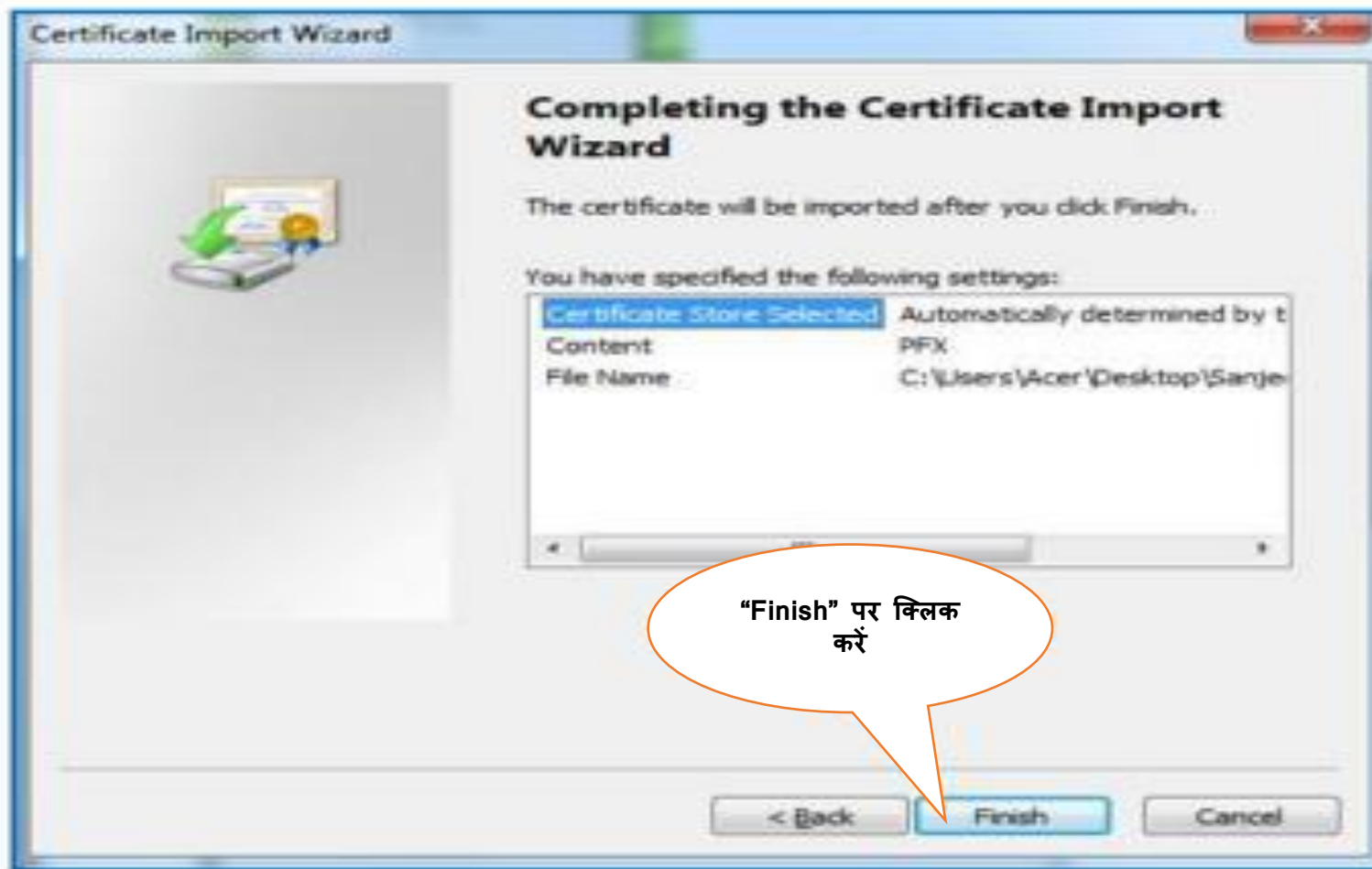

डिजिटल हस्ताक्षर पंजीकरण

डिजिटल हस्ताक्षर प्रमाण पत्र (.PFX फ़ाइल) की इन्स्टलेशन के लिए चरण

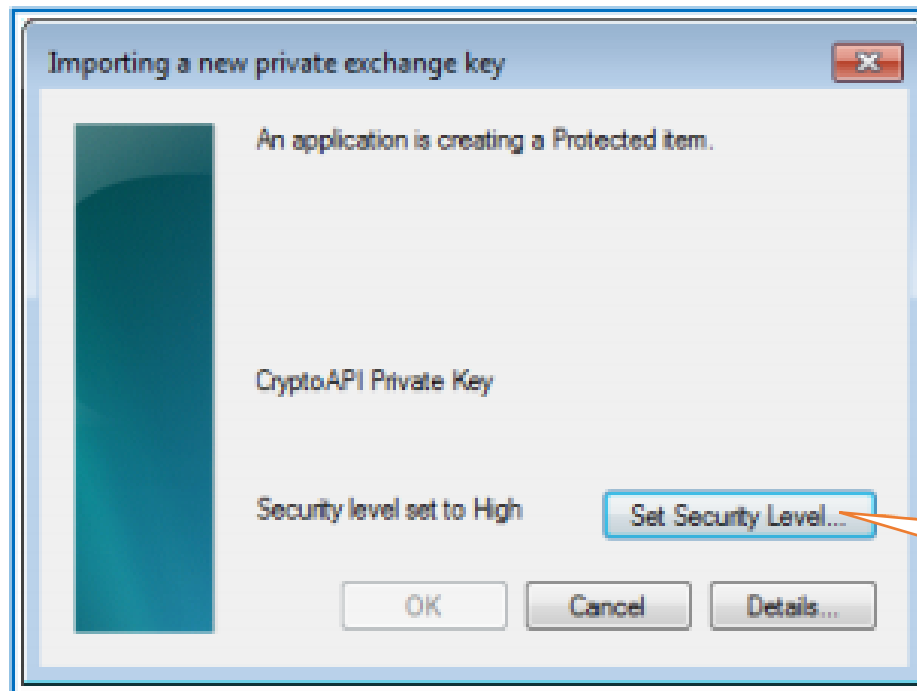

“Set Security Level” पर क्लिक करें

ध्यान दें : फ़ीचर ब्राउज़र विशिष्ट है, एडमिन द्वारा सेट की गई सुरक्षा सेटिंग्स और इंटरनेट विकल्पों में सेट किए गए सुरक्षा स्तर पर निर्भर करता है। चूंकि, प्रमाणपत्र स्थापित करते समय उपयोगकर्ता को निजी कुंजी प्रदान करने के लिए कहा जाएगा, ब्राउज़र फिर से कुंजी के लिए नहीं पूछ सकता है।

डिजिटल हस्ताक्षर पंजीकरण

डिजिटल हस्ताक्षर प्रमाण पत्र (.PFX फ़ाइल) की इन्स्टलेशन के लिए चरण

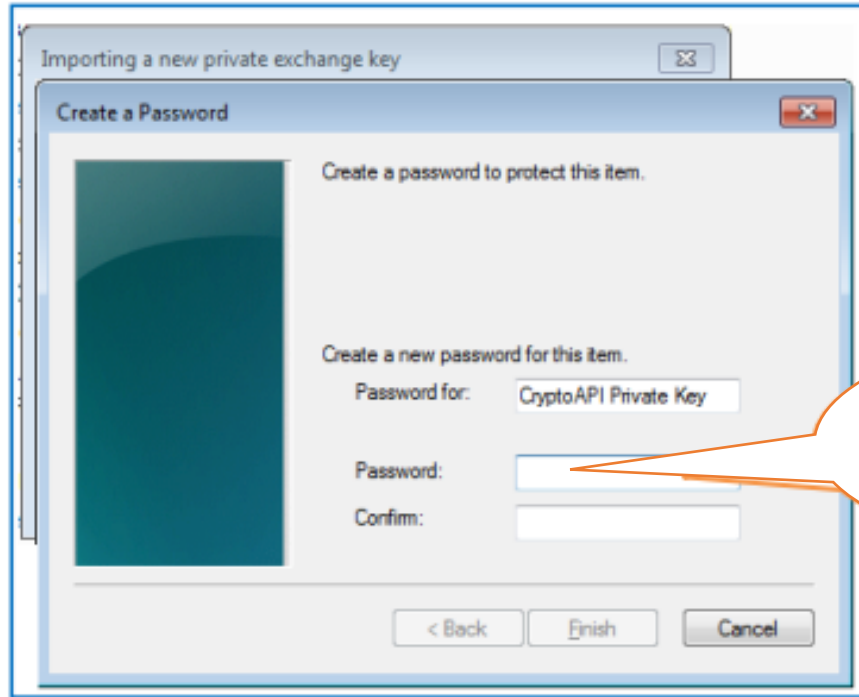

उच्च सुरक्षा स्तर सेट करने के लिए पासवर्ड दर्ज करें और पासवर्ड की पुष्टि करें। पंजीकरण के समय यही पासवर्ड पूछा जाएगा।

ध्यान दें : फीचर ब्राउज़र विशिष्ट है, एडमिन द्वारा सेट की गई सुरक्षा सेटिंग्स और इंटरनेट विकल्पों में सेट किए गए सुरक्षा स्तर पर निर्भर करता है। चूंकि, प्रमाणपत्र स्थापित करते समय उपयोगकर्ता को निजी कुंजी प्रदान करने के लिए कहा जाएगा, ब्राउज़र फिर से कुंजी के लिए नहीं पूछ सकता है।

डिजिटल हस्ताक्षर पंजीकरण

डिजिटल हस्ताक्षर प्रमाण पत्र (.PFX फ़ाइल) की इन्स्टलेशन के लिए चरण

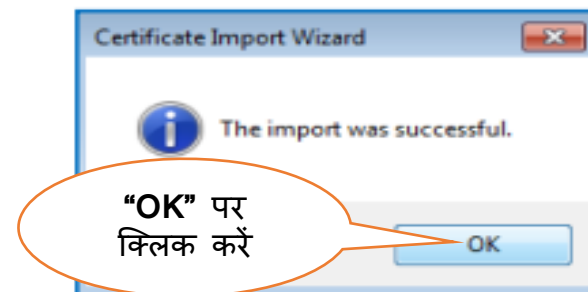

ध्यान दें : फ़ीचर ब्राउज़र विशिष्ट है, एडमिन द्वारा सेट की गई सुरक्षा सेटिंग्स और इंटरनेट विकल्पों में सेट किए गए सुरक्षा स्तर पर निर्भर करता है। चूंकि, प्रमाणपत्र स्थापित करते समय उपयोगकर्ता को निजी कुंजी प्रदान करने के लिए कहा जाएगा, ब्राउज़र फिर से कुंजी के लिए नहीं पूछ सकता है।

डिजिटल हस्ताक्षर पंजीकरण

डिजिटल हस्ताक्षर प्रमाणपत्र (हार्ड टोकन) की इन्स्टलेशन के चरण

हार्ड टोकन आधारित प्रमाण पत्रों के लिए, प्रमाण पत्र डाउनलोड करने, नामांकन और हार्ड टोकन के उपयोग के लिए प्रमाणित अथॉरिटी द्वारा प्रदान किए गए को मैनुअल देखें।

डिजिटल हस्ताक्षर पंजीकरण

ट्रेसज़ पर लॉगिन करें

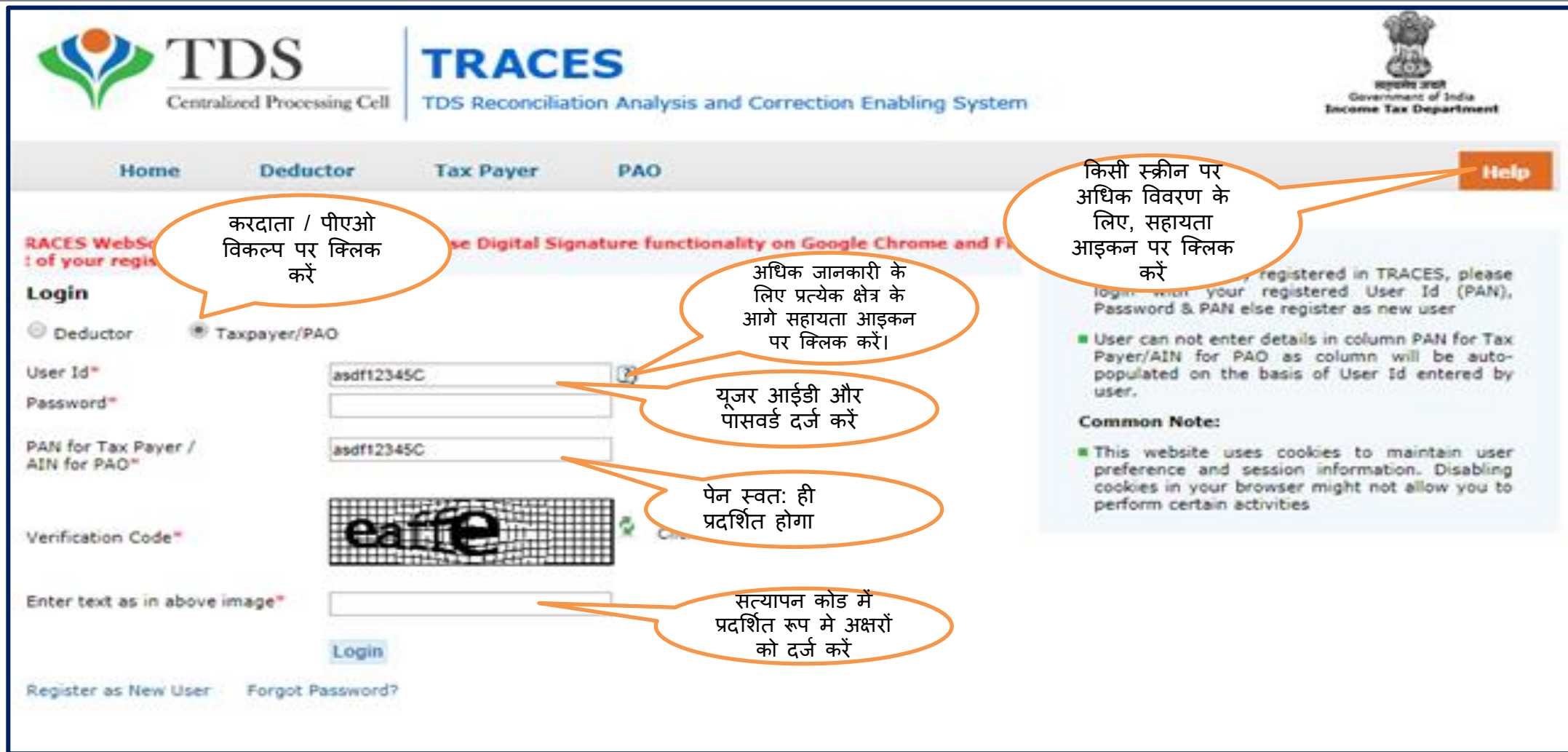

The screenshot shows the TRACES login interface. At the top, there are logos for TDS Centralized Processing Cell and TRACES (TDS Reconciliation Analysis and Correction Enabling System). The page has a navigation bar with 'Home', 'Deductor', 'Tax Payer', and 'PAO' tabs, and a 'Help' button. The main content area is titled 'Login' and includes a radio button selection for 'Deductor' and 'Taxpayer/PAO'. Below this are input fields for 'User Id*', 'Password*', 'PAN for Tax Payer / AIN for PAO*', and 'Verification Code*'. A CAPTCHA image is displayed, and a text box below it asks to 'Enter text as in above image*'. A 'Login' button is at the bottom. A 'Register as New User' and 'Forgot Password?' link are also present.

Annotations:

- करदाता / पीएओ विकल्प पर क्लिक करें
- अधिक जानकारी के लिए प्रत्येक क्षेत्र के आगे सहायता आइकन पर क्लिक करें।
- यूजर आईडी और पासवर्ड दर्ज करें
- पेन स्वतः ही प्रदर्शित होगा
- सत्यापन कोड में प्रदर्शित रूप में अक्षरों को दर्ज करें
- किसी स्क्रीन पर अधिक विवरण के लिए, सहायता आइकन पर क्लिक करें

Help Text:

If you are registered in TRACES, please login with your registered User Id (PAN), Password & PAN else register as new user

- User can not enter details in column PAN for Tax Payer/AIN for PAO as column will be auto-populated on the basis of User Id entered by user.

Common Note:

- This website uses cookies to maintain user preference and session information. Disabling cookies in your browser might not allow you to perform certain activities

Home | About Us | Contact Us | e-Tutorials | Related Links • | Logout

Search In Keyword

A A A

English



TDS

Centralized Processing Cell



TRACES

TDS Reconciliation Analysis and Correction Enabling System



सत्यमेव जयते
Government of India
Income Tax Department

My Home | View/ Verify Tax Credit | Request for Resolution | Downloads | Profile | Statements/Forms | **Help**

Quick Links

- Form 16B (For Buyer)
- Update Communication Details
- Salary Details reported by Employer
- Change Password

Welcome to TRACES!

TRACES is a user-friendly application that will help you to manage your account with Income Tax Department.

Some of the functionalities available through TRACES are listed below.

- View 26AS
 - View and download Form 26AS containing details of tax deduction, collection, tax payment, refund and AIR transactions
- Profile
 - Update Communication Details

Customer Care

Toll-Free: 1800 103 0344
0120 4814600

User Login Details

Last logged in on:

ट्रेसेज़ पर करदाता के रूप में लॉगिन करने के बाद अवतरण पृष्ठ

डिजिटल हस्ताक्षर पंजीकरण ट्रेसज़ प्रोफाइल

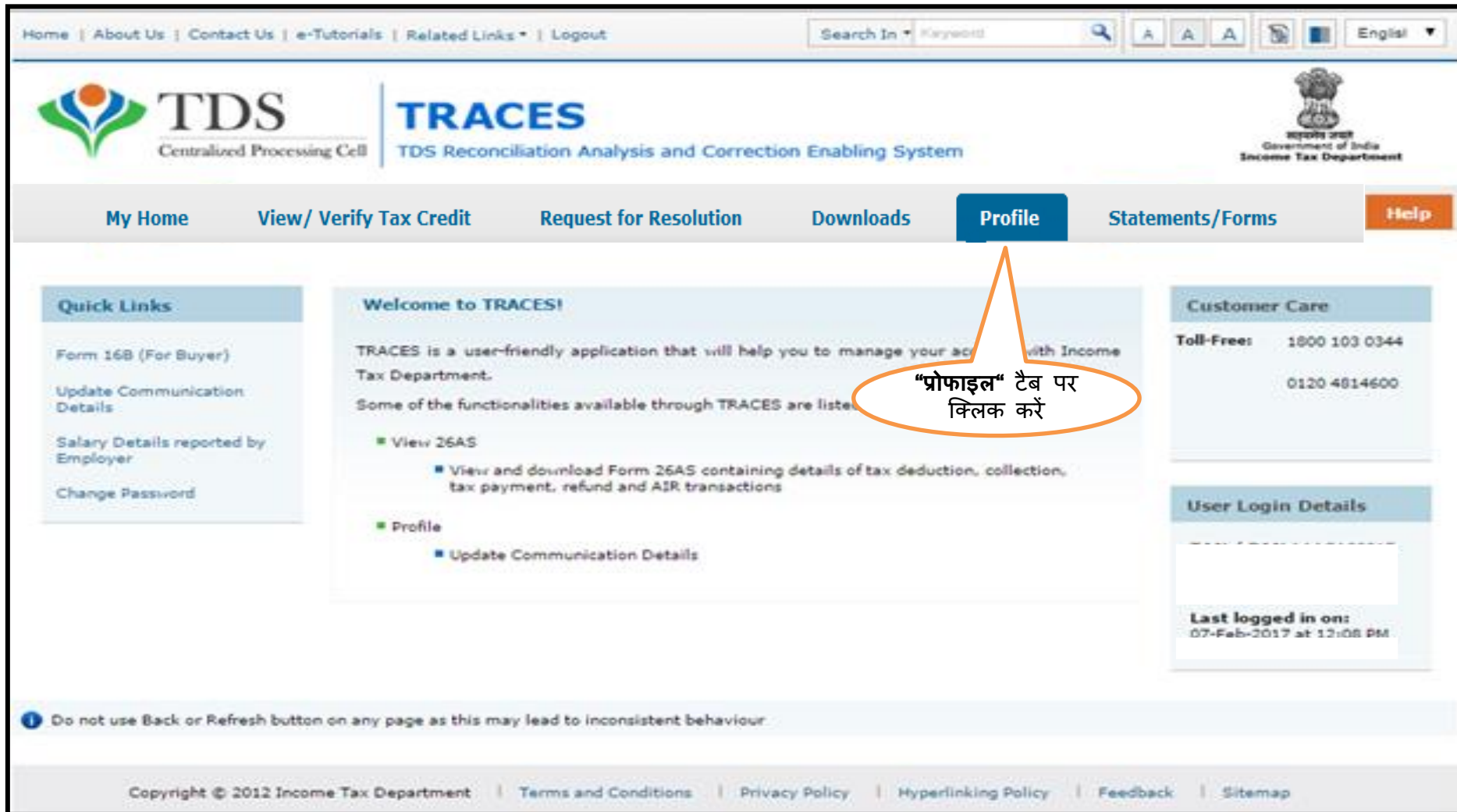

The screenshot shows the TRACES portal interface. At the top, there is a navigation bar with links: Home | About Us | Contact Us | e-Tutorials | Related Links | Logout. A search bar is present with the text "Search In Keyword". The main header features the TDS Centralized Processing Cell logo and the TRACES logo (TDS Reconciliation Analysis and Correction Enabling System). The Government of India Income Tax Department logo is also visible. Below the header is a menu bar with the following items: My Home, View/ Verify Tax Credit, Request for Resolution, Downloads, Profile (highlighted in blue), Statements/Forms, and Help. The main content area is divided into three columns. The left column contains "Quick Links" with items: Form 16B (For Buyer), Update Communication Details, Salary Details reported by Employer, and Change Password. The middle column is titled "Welcome to TRACES!" and contains a welcome message: "TRACES is a user-friendly application that will help you to manage your account with Income Tax Department. Some of the functionalities available through TRACES are listed below." followed by a list of features: View 26AS (with sub-item: View and download Form 26AS containing details of tax deduction, collection, tax payment, refund and AIR transactions), Profile (with sub-item: Update Communication Details), and Customer Care (with Toll-Free numbers: 1800 103 0344 and 0120 4814600). The right column contains "User Login Details" with a field for "Last logged in on:" showing "07-Feb-2017 at 12:08 PM". A note at the bottom of the main content area states: "Do not use Back or Refresh button on any page as this may lead to inconsistent behaviour". The footer contains copyright information: "Copyright © 2012 Income Tax Department" and links for Terms and Conditions, Privacy Policy, Hyperlinking Policy, Feedback, and Sitemap.

“प्रोफाइल” टैब पर क्लिक करें

ट्रेसेज़ पर डिजिटल हस्ताक्षर प्रमाणपत्र पंजीकरण करने के चरण

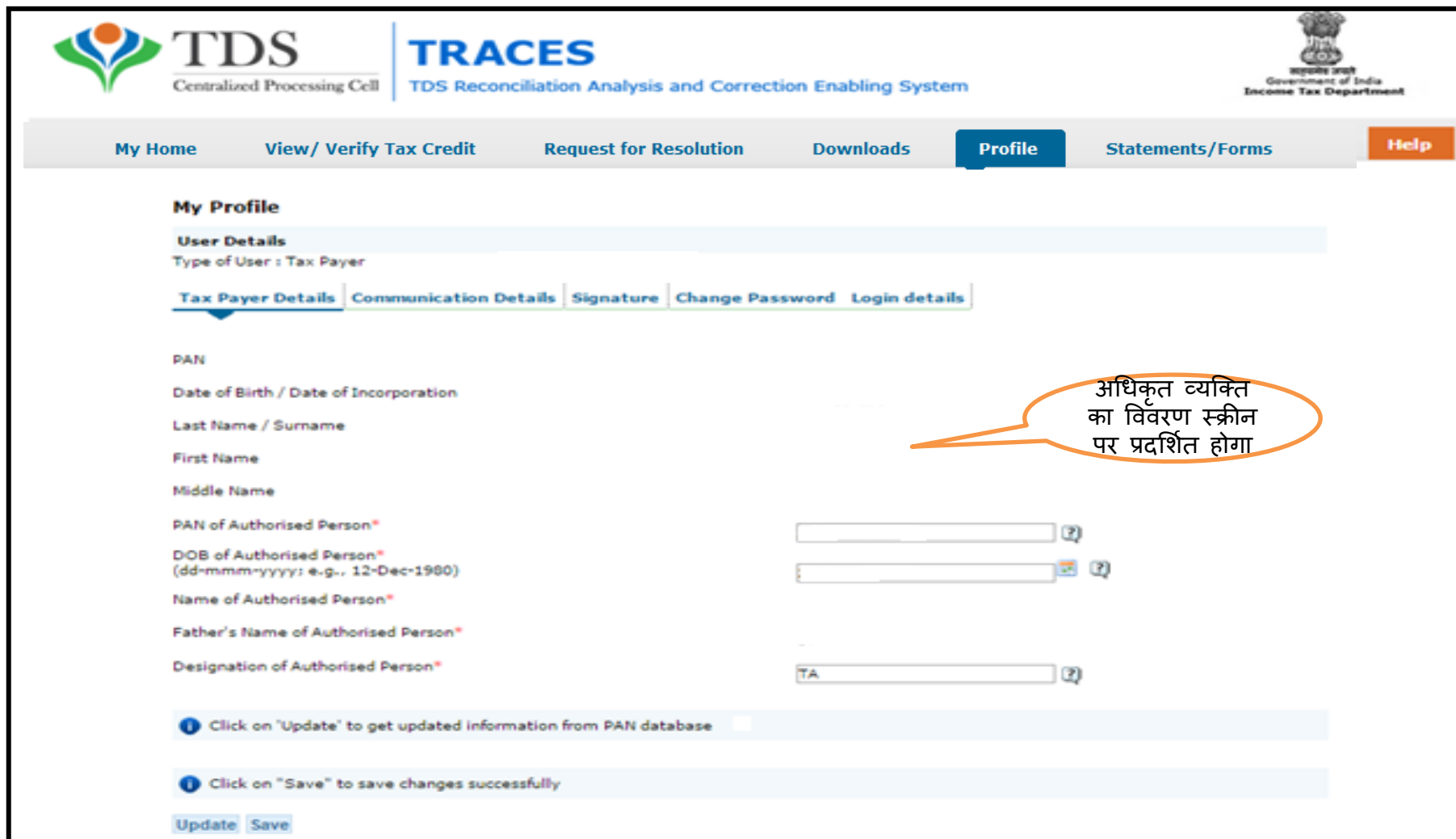

TDS Centralized Processing Cell | **TRACES** TDS Reconciliation Analysis and Correction Enabling System

Government of India
Income Tax Department

My Home View/ Verify Tax Credit Request for Resolution Downloads **Profile** Statements/Forms Help

My Profile

User Details
Type of User : Tax Payer

Tax Payer Details | Communication Details | Signature | Change Password | Login details

PAN
Date of Birth / Date of Incorporation
Last Name / Surname
First Name
Middle Name
PAN of Authorised Person*
DOB of Authorised Person*
(dd-mmm-yyyy; e.g., 12-Dec-1980)
Name of Authorised Person*
Father's Name of Authorised Person*
Designation of Authorised Person*

Click on "Update" to get updated information from PAN database
Click on "Save" to save changes successfully

Update Save

अधिकृत व्यक्ति का विवरण स्क्रीन पर प्रदर्शित होगा

ट्रेसेज़ पर डिजिटल हस्ताक्षर प्रमाणपत्र पंजीकरण करने के चरण (जारी...)

[Home](#) | [About Us](#) | [Contact Us](#) | [e-Tutorials](#) | [Related Links](#) | [Logout](#)

Search In Keyword



English



TRACES

TDS Reconciliation Analysis and Correction Enabling System



[My Home](#)

[View/ Verify Tax Credit](#)

[Request for Resolution](#)

[Downloads](#)

[Profile](#)

[Statements/Forms](#)

[Help](#)

My Profile

User Details

Type of User : Tax Payer

[Tax Payer Details](#)

[Communication Details](#)

[Signature](#)

[Change Password](#)

[Login details](#)



You are yet to register your Digital Signature Certificate with TRACES. Click on "Register DSC" to start. Click on Help menu to know more about DSC registration process



Please wait for Digital Signature to load before clicking on "**Register DSC**".

[Register DSC](#)

For the registration of click on Register DSC option

ट्रसेज़ पर डिजिटल हस्ताक्षर प्रमाणपत्र पंजीकरण करने के चरण (जारी...)

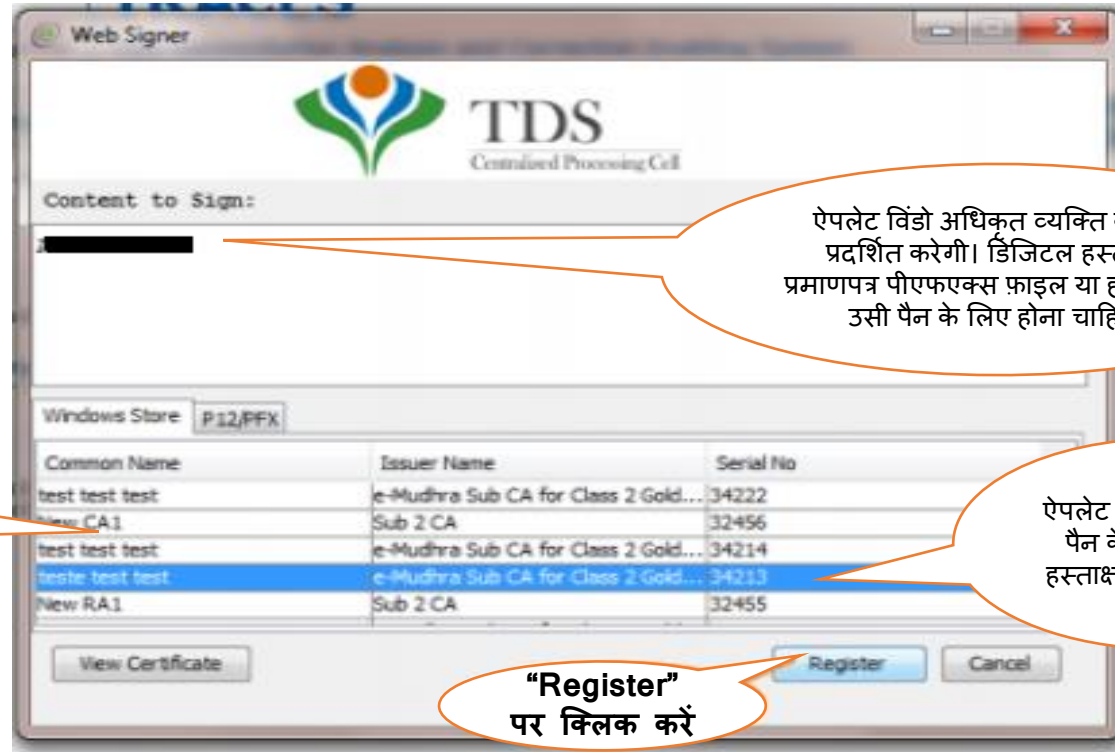

वेब साइनर एप्लेट विंडो दिखाई देगी।

ऐपलेट विंडो अधिकृत व्यक्ति का पैन् प्रदर्शित करेगी। डिजिटल हस्ताक्षर प्रमाणपत्र पीएफएक्स फ़ाइल या हार्ड टोकन उसी पैन् के लिए होना चाहिए।

ऐपलेट विंडो में उल्लेखित पैन् के लिए डिजिटल हस्ताक्षर प्रमाणपत्र चुनें।

“Register” पर क्लिक करें

डिजिटल हस्ताक्षर पंजीकरण

ट्रेसेज़ पर डिजिटल हस्ताक्षर प्रमाणपत्र पंजीकरण करने के चरण (जारी...)



"OK" पर क्लिक करें

"पासवर्ड" दर्ज करें जो प्रमाण पत्र को स्थापित करने के समय पर सेट किया गया था।

डिजिटल हस्ताक्षर पंजीकरण

ट्रैसेज़ पर डिजिटल हस्ताक्षर प्रमाणपत्र पंजीकरण करने के चरण (जारी...)

प्रमाणपत्र विवरण
पंजीकरण प्रक्रिया के
दौरान चयनित प्रमाणपत्र
के लिए एक डाइयलॉग
मॉडल विंडो में प्रदर्शित
करते हैं

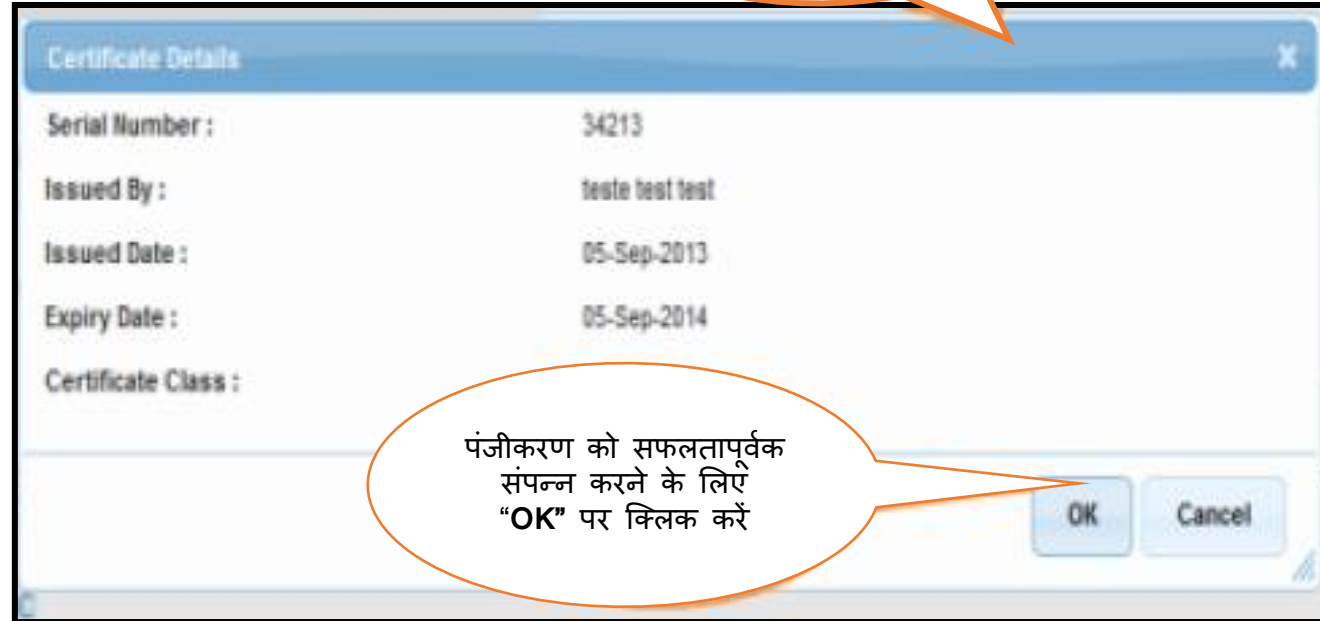

Certificate Details	
Serial Number :	34213
Issued By :	teste test test
Issued Date :	05-Sep-2013
Expiry Date :	05-Sep-2014
Certificate Class :	

OK Cancel

पंजीकरण को सफलतापूर्वक
संपन्न करने के लिए
“OK” पर क्लिक करें

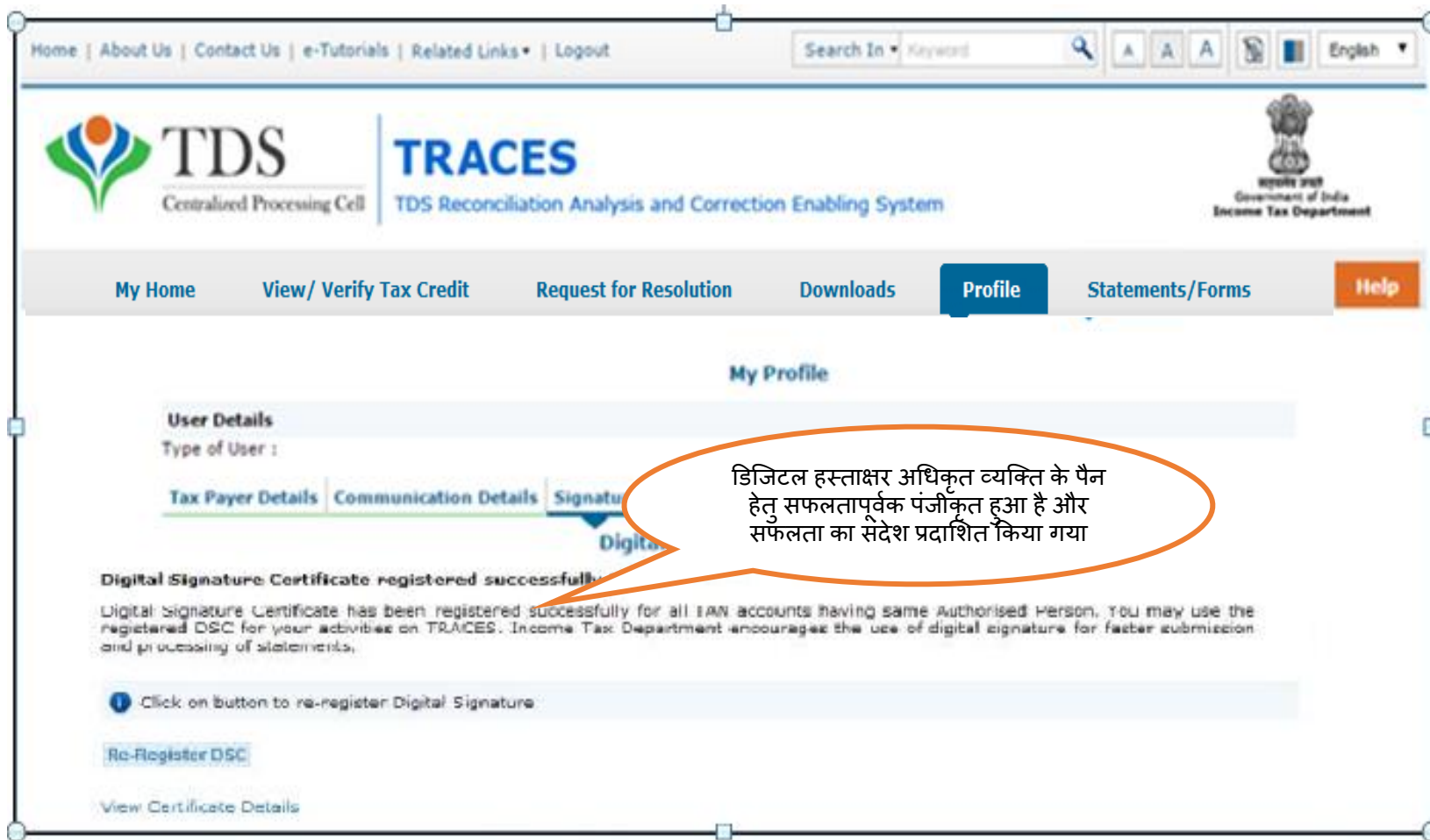

Home | About Us | Contact Us | e-Tutorials | Related Links | Logout

Search In Keyword

TDS Centralized Processing Cell | TRACES TDS Reconciliation Analysis and Correction Enabling System

Government of India Income Tax Department

My Home View/ Verify Tax Credit Request for Resolution Downloads Profile Statements/Forms Help

My Profile

User Details
Type of User :

Tax Payer Details Communication Details **Signature**

Digital Signature Certificate registered successfully.

Digital Signature Certificate has been registered successfully for all TAN accounts having same Authorised Person. You may use the registered DSC for your activities on TRACES. Income Tax Department encourages the use of digital signature for faster submission and processing of statements.

Click on button to re-register Digital Signature.

Re-Register DSC

View Certificate Details

डिजिटल हस्ताक्षर अधिकृत व्यक्ति के पैन हेतु सफलतापूर्वक पंजीकृत हुआ है और सफलता का संदेश प्रदर्शित किया गया

ट्रेसेज़ पर डिजिटल हस्ताक्षर प्रमाणपत्र पंजीकरण करने के चरण (जारी...)

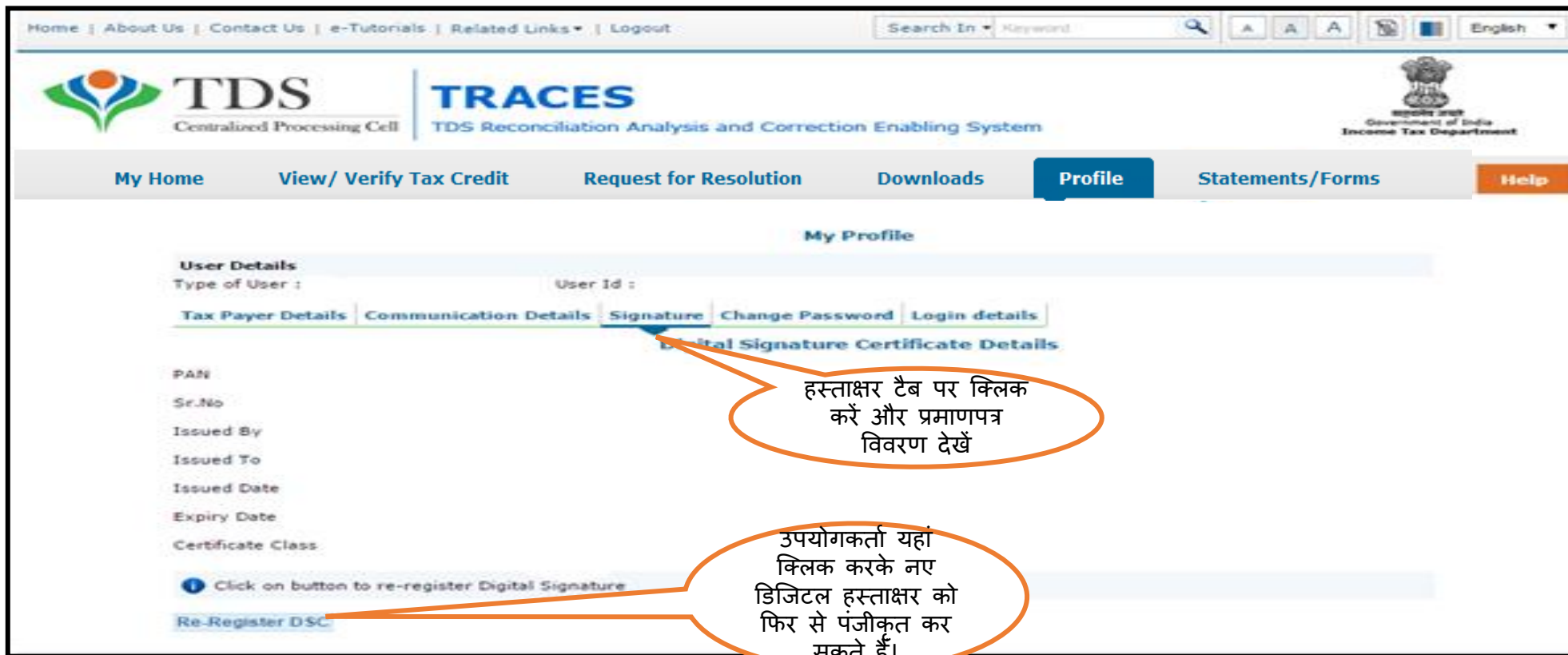

Home | About Us | Contact Us | e-Tutorials | Related Links | Logout

Search In Keyword

TDS Centralized Processing Cell | TRACES TDS Reconciliation Analysis and Correction Enabling System

Government of India Income Tax Department

My Home View/ Verify Tax Credit Request for Resolution Downloads Profile Statements/Forms Help

My Profile

User Details
Type of User : User Id :

Tax Payer Details Communication Details Signature Change Password Login details

Digital Signature Certificate Details

PAN
Sr.No
Issued By
Issued To
Issued Date
Expiry Date
Certificate Class

Click on button to re-register Digital Signature

Re-Register DSC

हस्ताक्षर टैब पर क्लिक करें और प्रमाणपत्र विवरण देखें

उपयोगकर्ता यहां क्लिक करके नए डिजिटल हस्ताक्षर को फिर से पंजीकृत कर सकते हैं।

ध्यान दें : अगर उपयोगकर्ता एक डिजिटल हस्ताक्षर प्रमाण पत्र के साथ पंजीकृत / पुनः रजिस्टर करने की कोशिश करता है जो पहले पंजीकृत है, तो स्क्रीन पर एक त्रुटि संदेश प्रदर्शित होता है 'चयनित प्रमाणपत्र पहले से पंजीकृत है'

डिजिटल हस्ताक्षर पंजीकरण

डिजिटल हस्ताक्षर पंजीकरण करते समय त्रुटि संदेश (जारी ...)

- जब पंजीकृत प्रमाण पत्र समाप्त होने वाला होता है, तो डीएससी की समाप्ति के समय उपयोगकर्ता को सूचित करते हुए स्क्रीन पर एक प्रॉम्प्ट संदेश दिखाया जाएगा। ('आपका प्रमाणपत्र "इतने दिनों"में समाप्त हो जाएगा')।
- यदि पहले पंजीकृत प्रमाणपत्र, समाप्त हो चुका है, तो पिछला प्रमाणपत्र विवरण उपयोगकर्ता को नहीं दिखाया जाएगा। इसके बजाय, डिजिटल हस्ताक्षर पंजीकरण स्क्रीन पर नये डीएससी पंजीकरण के लिए "रजिस्टर डीएससी" बटन के साथ प्रदर्शित किया जाएगा।
- यदि इस्तेमाल किया गया प्रमाण पत्र कुछ प्रमाणन प्राधिकरण द्वारा रद्द कर दिया गया है और संबंधित अपडेटेड CRL (प्रमाण पत्र रद्द करने की सूची) फ़ाइल के साथ सर्वर पर सर्टिफिकेट रिवॉलेशन सूची में उल्लेखित है, तो उपयोगकर्ता को ट्रेसेज़ पर रद्द किए गये प्रमाणपत्र को पंजीकृत करने के लिए अनुमति नहीं दी जाएगी। पंजीकरण के दौरान स्क्रीन पर त्रुटि संदेश प्रदर्शित किया जाएगा।

धन्यवाद

कृपया ध्यान दें:

- 1) प्रतिक्रिया के लिए : आप हमें अपनी प्रतिक्रियाएँ contactus@tdscpc.gov.in पर साझा कर सकते हैं
- 2) किसी भी प्रश्न के लिए: : आप अपनी शिकायत ट्रेसेज़ वेबसाइट पर ऑनलाइन “ समाधान के लिए अनुरोध ” के रूप में भी रख सकते हैं
- 3) वेबसाइट से संबंधित : किसी भी प्रश्न के लिए आप नीचे दिए गए नंबरों पर अपने तथ्य रख सकते हैं

टोल फ्री संख्या - 1800103 0344

दूरभाष संख्या - 0120 4814600